

**DRAMIŃSKI macht Sie  
zum Profi in der  
Trächtigkeitsdiagnostik!**

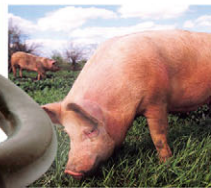

## **DRAMIŃSKI ANIMALprofi**

Erstes Ultraschallgerät für Profis, das Mobilität mit außergewöhnlicher Bildqualität und extremer Robustheit ideal verbindet

- brillante Bildqualität
- extrem robuste, kompakte Konstruktion
- CineLoop Memory
- Bilddarstellung: B-Mode und B+B-Mode
- externe Energieversorgung = keine Arbeitsausfälle wegen des Ladevorgangs

# DRAMIŃSKI ANIMALprofi

Erstes Ultraschallgerät für Profis, das Mobilität mit außergewöhnlicher Bildqualität und extremer Robustheit ideal verbindet

**DRAMIŃSKI**<sup>®</sup>  
ULTRASCHALLGERÄTE



**Kuh**



**Stute**



**Sau**

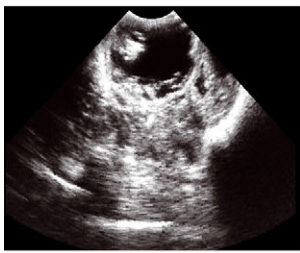

**Schaf**



**Hündin**



**Katze**

## Standardausrüstung:

- **mechanischer 5,0 MHz Sektorschallkopf**  
An den Scanner kann entweder eine Abdominalsonde für Sauen, Schafe und Hündinnen oder eine Rektalsonde für Stuten und Kühe angeschlossen werden.
- **externer Akku mit kurzer Lade - (ca. 2 St. ) und langer Einsatzdauer (ca. 4 St.)**  
Dank der externen Energieversorgung werden Arbeitsausfälle wegen des Ladevorgangs völlig eliminiert.
- 2 Verbindungskabel (kurz und lang)
- ein Ladegerät
- ein Schulter- und ein Hüftgurt
- Kontaktgel (250 ml)
- Bedienungsanleitung
- stabiler Kunststofftragekoffer mit Schaumstoffeinsatz



Akku



Ladegerät



Kunststofftragekoffer

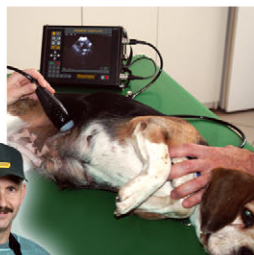

portabel

## Technische Daten:

**Bilddarstellung:**

Echtzeit, B – Mode, B+B Mode

**Bildspeicher:**

200 Aufnahmen

**Bildschirm:**

CineLoop Memory (bis zu 119 Bildern)

**Schallkopf:**

TFT LCD-Anzeige, Durchmesser 6,4"  
mechanischer 5,0 MHz Sektorschallkopf, abdominal, mechanischer 5,0 MHz Sektorschallkopf, rektal

**Fokusbereich:**

7 bis 20 cm (in Stufen einstellbar)

**Abdominalschallkopf**

7 bis 12 cm (in Stufen einstellbar)

**Rektalschallkopf**

**Penetrationswinkel:**

90° Abdominalschallkopf

180° Rektalschallkopf

**Akku:**

2 Stück, extern/ aufsteckbar

**Einsatzdauer:**

4 h

**Ladedauer:**

1 h 45 Min.

**Abmessungen:**

22 x 16,5 x 5,5 cm

**Gewicht:**

Scannerbody – 1557g

Akku – 656g

Schallkopf – 256g

**Datentransfer zum PC:**

optional

**Arbeitstemperatur:**

+5 bis +40°C

**Aufbewahrungstemperatur:**

0 bis +45°C